

**coins** Congresso  
Internacional  
de Secretariado  
2017.

# **A configuração do Secretariado no contexto brasileiro: educação, atuação e organização da área**

**Rosimeri Ferraz Sabino**

## **A configuração do Secretariado no contexto brasileiro: educação, atuação e organização da área**

### **A TESE**

**Investigou a profissão de secretário no Estado de Sergipe, no período de 1975 a 2010, analisando-se como ela se configurou a partir dos processos em que ocorreram a formação, construção do espaço de atuação e organização desses profissionais em entidades de representação da categoria.**

**A configuração do Secretariado no contexto brasileiro:  
educação, atuação e organização da área**

## **O CONTEXTO**

- o início da educação para a profissão no Brasil;**
- os movimentos dos sujeitos do campo secretariado em âmbito nacional;**
- a organização do campo para a legitimação do espaço formativo e de trabalho;**
- o alcance dessas ações no Estado de Sergipe.**

**A configuração do Secretariado no contexto brasileiro:  
educação, atuação e organização da área**

## **MÉTODO E FONTES**

- perspectiva de análise histórico-sociológica, em diálogo com a História Cultural e História da Educação;**
- apreensão e compreensão dos discursos, das práticas e relações dos sujeitos que atribuíram significados à formação de secretários;**
- fontes orais, escritas e iconográficas.**

## **A configuração do Secretariado no contexto brasileiro: educação, atuação e organização da área**

# **CONSTATAÇÕES**

- Educação profissional: campo marcado pela dicotomia entre o trabalho intelectual e o manual e pela ausência de políticas efetivas para a sua operacionalização;**
- Ensino comercial: ramo da educação para o trabalho, foi o âmbito em que surgiu a formação de “secretárias” no Brasil.**

**A configuração do Secretariado no contexto brasileiro:  
educação, atuação e organização da área**

**Escola de Comércio Álvares Penteado  
São Paulo/SP**





## A configuração do Secretariado no contexto brasileiro: educação, atuação e organização da área

### Alunas do curso Especial Feminino da Escola de Comércio Álvares Penteado, em 1910

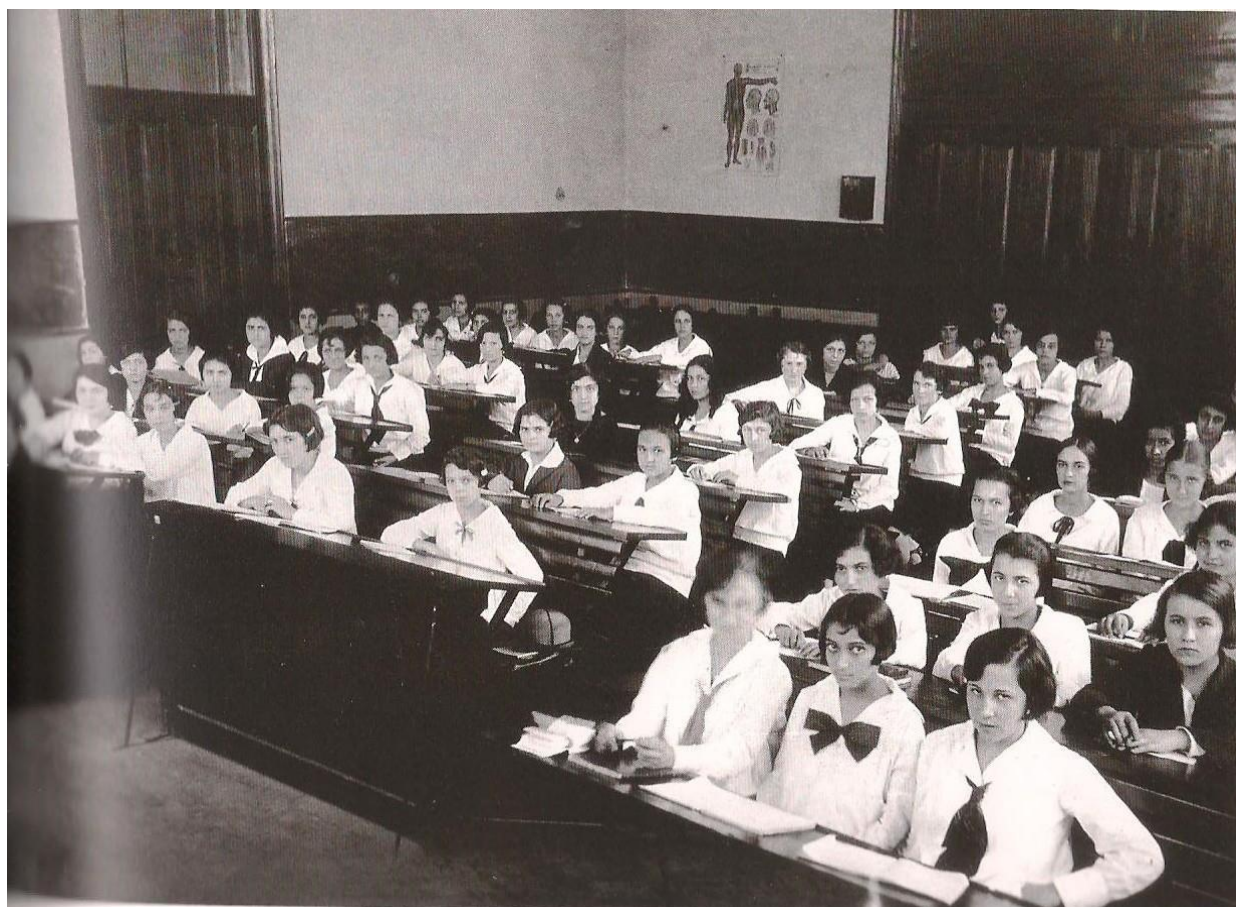

(Fundação Escola de Comércio Álvares Penteado, 2002)

**1931**  
**Conclusão da primeira turma do**  
**curso**  
**“Especial Feminino – Secretária”**  
**21 formandas**



**Decreto 20.158/1931**  
**- Ensino Comercial**  
**- Curso Técnico em Secretariado**



A configuração do Secretariado no contexto brasileiro:  
educação, atuação e organização da área

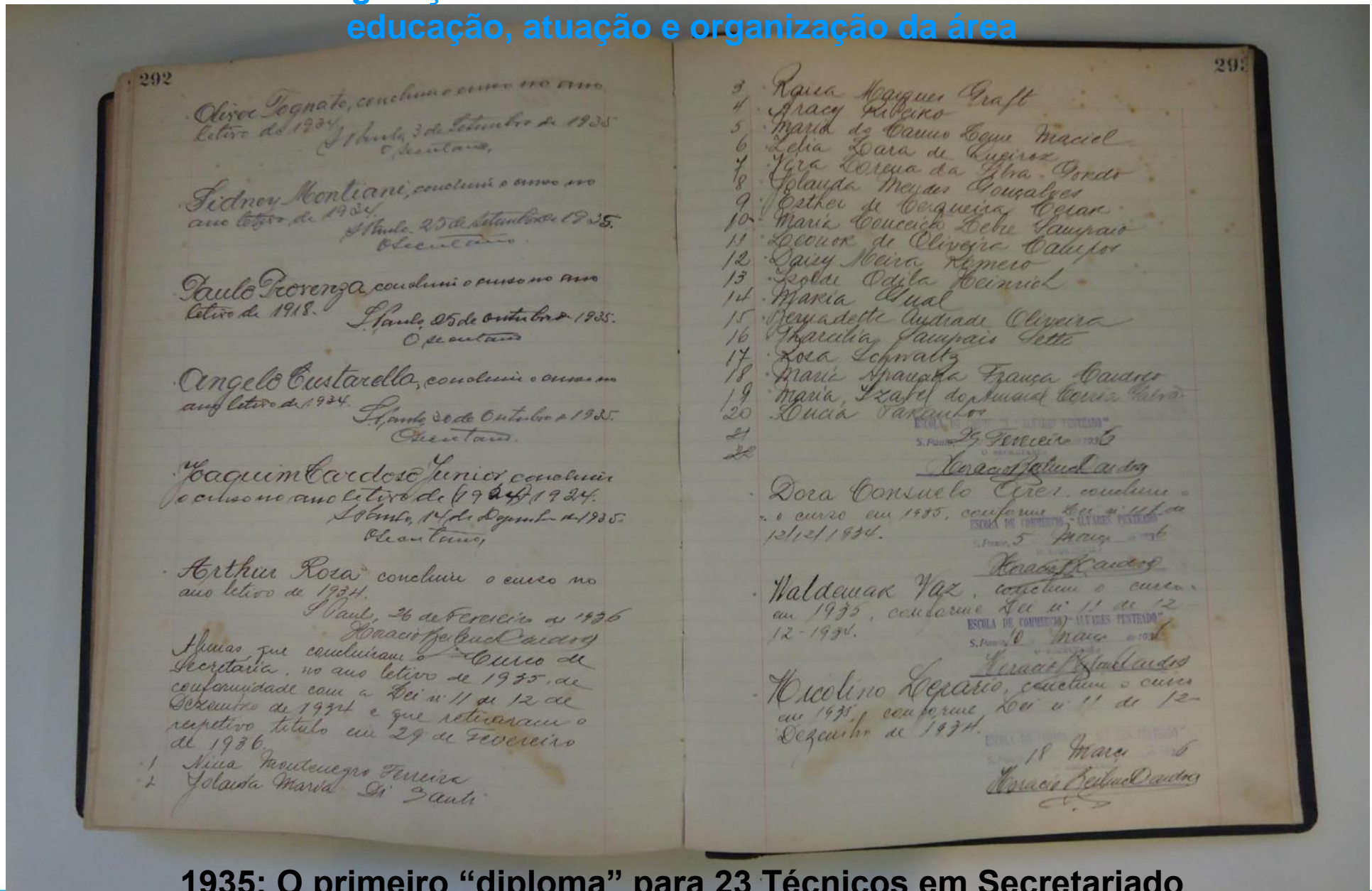

1935: O primeiro “diploma” para 23 Técnicos em Secretariado

## A configuração do Secretariado no contexto brasileiro: educação, atuação e organização da área

“Estou preocupada com o **orientar centenas de moças** e, se houver tempo, **também de moços**, numa **nova e rendosa profissão - o secretariado**

commercial. Quando cheguei ao **Brasil**, em São Paulo, **percebi** desde logo que aqui **desconheciam essa profissão** que tem realizado a vida e a fortuna de centenas de milhares de patricios meus [...]”.



“**O secretariado commercial é indispensável á vida economica do paiz.** A moça ou o rapaz, que estuda para exercer essa profissão, ainda desconhecida neste admiravel paiz de immensas possibilidades, tem garantido o seu futuro e, ademais, **presta um grande serviço á collectividade**”.

(JORNAL CORREIO DE SÃO PAULO, jul, 1936).



**A configuração do Secretariado no contexto brasileiro:  
educação, atuação e organização da área**

**Curso Técnico em Secretariado, em 1940,  
na Escola de Comércio Álvares Penteado  
(São Paulo/SP).**



(Fundação Escola de Comércio Álvares Penteado, 2002)

## A configuração do Secretariado no contexto brasileiro: educação, atuação e organização da área

**Formatura do Curso Técnico em Secretariado da Escola de Comércio Álvares Penteado  
TURMA 1963  
Auditório Ruy Barbosa da Universidade Mackenzie**

**Paraninfo: Lafayette Belford Garcia,  
Diretor de Ensino Comercial do  
Ministério da Educação e Cultura  
(MEC):**

**“[...] No lar, secretariando o marido,  
podeis aumentar-lhe, e muito, a  
capacidade de produção”**

**Identidade para o Secretariado  
vinculada aos argumentos de um  
trabalho feminino, seja no lar ou em  
escritórios.**





## A configuração do Secretariado no contexto brasileiro: educação, atuação e organização da área

**SECRETARIADO:**  
um campo feminino → moral e decoro

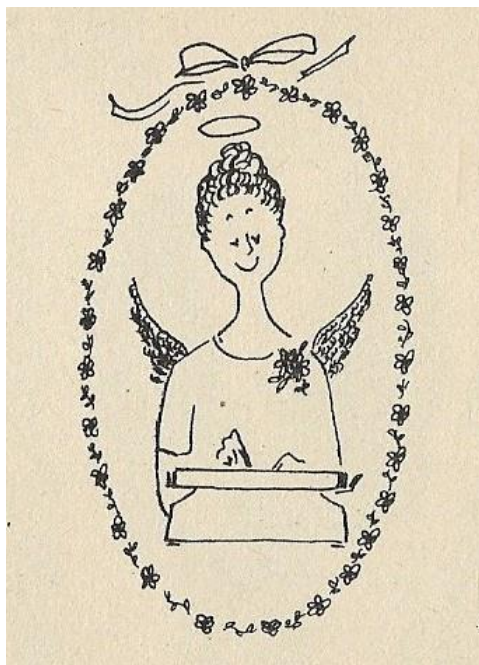

“[...] a **profissão de secretária** [...] tem sido **desvirtuada** em seu sentido e propósitos, por muitas jovens, [...] não é estágio inicial para **concurso de beleza ou carreira de vedete**”.  
(MONTEZUMA, 1961, p. 13).

“Secretária” = “dona de casa”  
A secretária **no lar** “[...] é, de fato **dona da casa**, e a secretária simples assalariada”  
(MONTEZUMA, 1961, p. 14).



## A configuração do Secretariado no contexto brasileiro: educação, atuação e organização da área

### SECRETARIADO:

um campo feminino → habilidades comportamentais precediam as técnicas para os trabalhos.

“Êste **livro** foi escrito **para** principiantes: **moças** que querem se tornar secretárias bem sucedidas” (PARKER PUBLISHING COMPANY, 1965, p. XIII)

“[...] Qualquer tipo de **roupa provocante** é considerado definitivamente impróprio para o escritório. Nenhum **homem de negócios** tem tempo para **distrair-se com uma ‘caçadora’**.” (PARKER PUBLISHING COMPANY, 1965, p. 56).

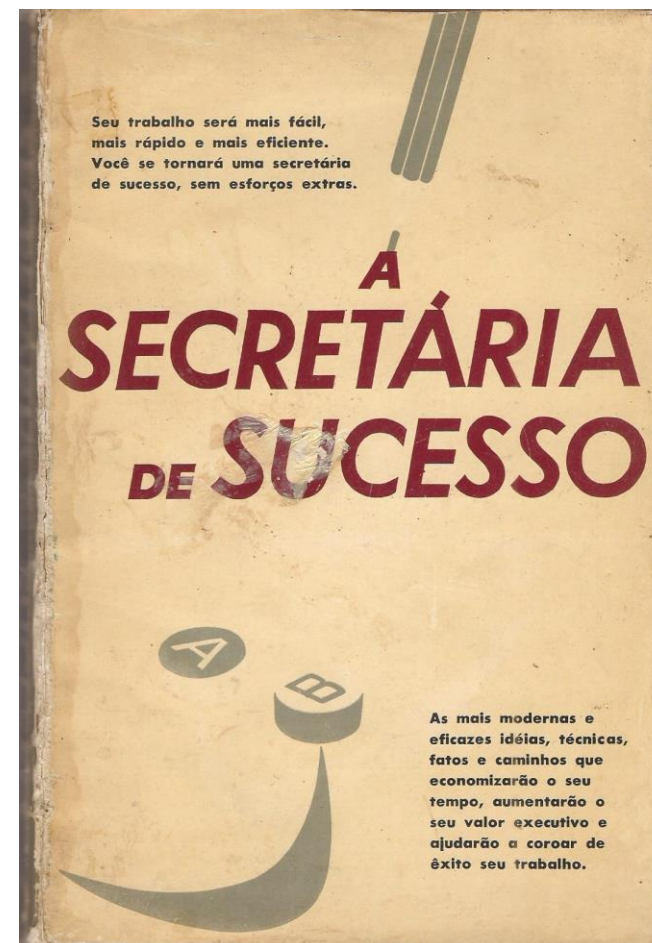

## A configuração do Secretariado no contexto brasileiro: educação, atuação e organização da área

Organização do campo perante à sociedade:

### ASSOCIAÇÃO DAS SECRETÁRIAS DO BRASIL 30 de setembro de 1964

#### SECRETARIADO:

- oficialização de um espaço restrito às mulheres
- educação para secretárias

A “Associação das Secretárias do Brasil” (abreviadamente (ASB), com sede central nesta Capital, é uma sociedade civil profissional de âmbito nacional, de duração indeterminada, sem fins lucrativos, constituída de pessoas físicas do sexo feminino, (Diário Oficial do Estado de São Paulo, 1965)

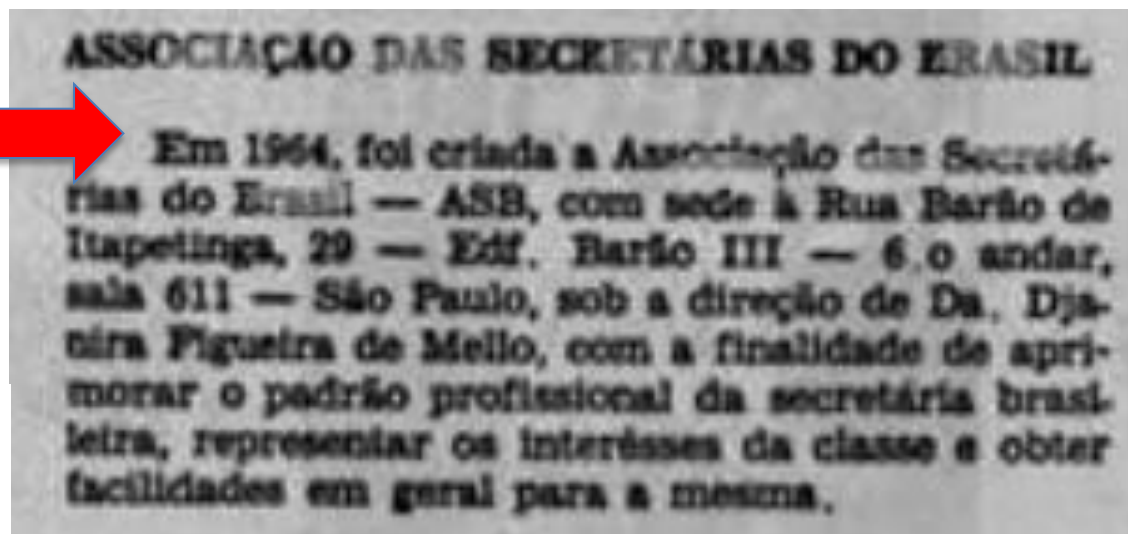

(Jornal Diário da Noite, 1971).



## A configuração do Secretariado no contexto brasileiro: educação, atuação e organização da área

### Surgimento da educação superior para o Secretariado:

**Lei 5.540/1968**

**"[...] cursos profissionais de curta duração, destinados a proporcionar habilitações intermediárias de grau superior"**



#### **PRIMEIRO CURSO SUPERIOR DE SECRETARIADO**

**Escola de Administração da UFBA**

**Criação: 20.01.1970**

**Promotores:**

**Prof. João Eurico Matta**

**Fabrículo Vascellos Soares**

**Kennete Claire**

**Margarida Maria Costa Batista – Coordenadora**



**UNIVERSIDADE  
FEDERAL  
DE PERNAMBUCO**

#### **SEGUNDO CURSO SUPERIOR DE SECRETARIADO**

**Universidade Federal de Pernambuco**

**Criação: 03.11.1970**

**Primeiro vestibular: janeiro/1971**

**Ingressantes: 23 aprovados**

## A configuração do Secretariado no contexto brasileiro: educação, atuação e organização da área

### CONTRA O HOMEM HA' PRECONCEITO?

Um jovem americano, veterano da guerra do Vietnã, está disposto a fundar um "movimento masculinista para defender os direitos dos homens. Ele é Harry Bender, secretário, datilógrafo e taquígrafo. Está cansado de procurar emprego e não encontra porque todas as empresas dão preferência às mulheres nesse ramo de trabalho.

(Jornal Diário da Noite, 1971).

### Neris Bertocco, presidente da Associação das Secretárias do Brasil

"Eu não conheço homens secretários. Se houver, ele não poderá entrar para a nossa entidade, que é uma associação de ordem feminina, e tem a finalidade de conagraçamento da classe"

(Jornal Diário da Noite, 1971).

**A configuração do Secretariado no contexto brasileiro:  
educação, atuação e organização da área**

**EXPANSÃO DA ORGANIZAÇÃO DO CAMPO PERANTE À SOCIEDADE**

**Década 1960:**

**30.09.1964 – Associação das Secretárias do Brasil**

**16.12.1965 – Clube das Secretárias do Rio de Janeiro/RJ**

**04.05.1968 - Associação das Secretárias do Estado do Rio Grande do Sul**

**Década 1970:**

**1971 - Clube das Secretárias de Pernambuco**

**1973 - Associação das Secretárias do Espírito Santo**

**1975 - Associação de Secretárias Executivas do Rio Grande do Norte**

**Associação das Secretárias do Paraná**

**1976 – Associação das(dos) Secretárias(os) de Sergipe**

**Década 1980:**

**Demais Estados, com exceção do Acre e Goiás**

## A configuração do Secretariado no contexto brasileiro: educação, atuação e organização da área

### MARCO PARA A EXPANSÃO DO CAMPO

1973

- I Encontro de Presidentes de Associações de Secretárias do Brasil, Santos/SP
- I Convenção Nacional de Secretárias, setembro de 1973

**UMA LEI PARA A  
PROFISSÃO**

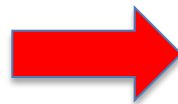

(Jornal Diário de Pernambuco, 1973)

## RECIFE EM FESTA COM A PRIMEIRA CONVENÇÃO DE SECRETARIAS

O Clube das Secretárias de Pernambuco — CLUSEPE vem realizando um trabalho muito dinâmico para que a PRIMEIRA CONVENÇÃO NACIONAL DE SECRETARIAS EXECUTIVAS a ter lugar em Recife no Clube Internacional no período de 6 a 9 de setembro alcance os seus objetivos e se converta num dos melhores acontecimentos sócio cultural deste ano.

Para tanto, vem sendo intensificada toda a campanha de publicidade.

Um dos pontos altos desta convenção, será sem dúvida a regulamentação da profissão de secretária.

O CLUSEPE tem planos para conseguir através dos diversos contatos já realizados, um carro para sortear com as convençionais.

As informações para a Convenção poderão ser tomadas com a VASP ou BRADESCO em qualquer de suas agencias do território nacional.



## A configuração do Secretariado no contexto brasileiro: educação, atuação e organização da área

### MARCO PARA A EXPANSÃO DO CAMPO

12.04.1975 - Criação da Associação Brasileira de Entidades de Secretárias

“AO BRASIL ESTAMOS SERVINDO”

# FUNDADA ASSOCIAÇÃO BRASILEIRA DE SECRETÁRIAS

Quando da reunião realizada neste fim de semana em São Paulo com presença das Presidentes das Associações de Secretárias de Pernambuco, Espírito Santo, São Paulo e Rio Grande do Sul para estudo e definição dos Estatutos da ASSOCIAÇÃO BRASILEIRA DAS ENTIDADES DE SECRETÁRIAS (ABES) O Clusepe



Uma das metas desta Diretoria eleita, será elaborado por associações dos Estados e levados para a III Convenção Nacional de Secretárias Executivas que acontecerá em Setembro no Rio Grande do Sul.

(Jornal Diário de Pernambuco, 1975)

## A configuração do Secretariado no contexto brasileiro: educação, atuação e organização da área

### DÉCADA 1980: ALTERAÇÃO DE ASSOCIAÇÕES PARA SINDICATOS

- fechamento da Associação das Secretárias do Brasil (janeiro/1983)
- ampliação do controle do campo do Secretariado;
- secretários e secretárias sujeitos ao estatuto de seus sindicatos;
- alteração da posição dos sujeitos no interior do campo: técnicos e executivos.

### CRIAÇÃO DA “FEDERAÇÃO NACIONAL DAS SECRETÁRIAS E SECRETÁRIOS” 31 de agosto de 1988



(Revista Excelência, 2008)

## **A configuração do Secretariado no contexto brasileiro: educação, atuação e organização da área**

### **CONCLUSÕES**

- a “profissão” era entendida pela sociedade como um ofício, não circunscrito a credenciais específicas;
- o surgimento da educação formal para o Secretariado não esteve relacionada aos movimentos dos sujeitos do campo;
- a formação era entendida como extensão para a atualização dos saberes obtidos no exercício do ofício;
- a educação formal, como principal elemento da delimitação do campo, não se sustentou como distinção perante as práticas sociais.

### **AMPLIANDO O MARCO DA TESE**

- de 1972 a 2015: média matrículas/concluintes de 24%;
- de 2000 a 2015: secretários no mercado/credenciados SRTE: < de 1%.



## **A configuração do Secretariado no contexto brasileiro: educação, atuação e organização da área**

### **CONCLUSÕES**

**1964-1987:**

**Organização dos sujeitos do campo → eventos como espaço de articulação e estratégias para o pleito de credenciamento (legislação).**

**1988-2001:**

**Sindicalização do campo → intensa atuação no controle da educação e mercado.**

**2001 - atual:**

**-alteração na formação superior → perda de bacharelados, ampliação de tecnológicos;**

**-distanciamento do “prático” → busca de espaço científico;**

**-perda do associativismo → movimentos individuais e virtuais.**

**A configuração do Secretariado no contexto brasileiro:  
educação, atuação e organização da área**

***“[...] quem quer que seja, ao procurar fazer uma análise sobre o papel do Secretariado brasileiro, há de sentir, logo no início, o problema da ausência completa de uma memória nacional sobre essa atividade, que vem sendo exercida há décadas em nosso país, mas cuja lembrança desaparece no tempo, sem registro e sem literatura”.***

**(Lúcia Casimiro, 1976)**

**Obrigada!**

**rf.sabino@gmail.com**

**Tese disponível em: <https://bdtd.ufs.br/handle/tede/3547>**

coins  
2017.

Rua Tupi, 118, Pacaembu  
São Paulo/SP - CEP: 01233-000  
Tel.: (11) 3662.0241  
[coins@sinsesp.com.br](mailto:coins@sinsesp.com.br)  
[www.coins.com.br](http://www.coins.com.br)